

Schooljaar 2014-2015

INSCHRIJVEN  
in een secundaire school in Gent

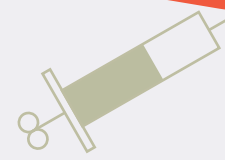

impressionisme  
bauwisme  
kubisme



EEN INITIATIEF VAN  
GELIJKE ONDERWIJSKANSEN  
LOKAAL OVERLEGPLATFORM  
SECUNDAIR ONDERWIJS GENT

MET DE STEUN VAN



## Beste ouder,

De inschrijving in een secundaire school is een belangrijke en weloverwogen stap. Deze brochure maakt u wegwijs in de verschillende inschrijvingsperiodes van de Gentse scholen.

Voor het schooljaar 2014-2015 moet u zich voor een inschrijving voor gelijk welke Gentse secundaire school ter plaatse begeven tijdens de inschrijvingsperiodes. De data per school vindt u hierna. Eén school (Freinetatheneum De Wingerd) gebruikt een aanmeldingsprocedure (zie website [www.dewingerdfreinet.be](http://www.dewingerdfreinet.be)).

Bepaalde groepen van leerlingen kunnen vroeger inschrijven tijdens de **voorrangsperiodes**:

- a) broers en zussen (van leerlingen die reeds in dezelfde school onderwijs volgen),
- b) kinderen van personeel van de school, en
- c) indicator- (IND)/ niet-indicatorleerlingen (NIND) (zie p. 4).

Alle Gentse secundaire scholen streven tijdens die voorrangsperiodes naar een sociale mix van kansarme (IND) en kansrijke (NIND) leerlingen.

**Opgelet:** om van de voorrang te genieten moet u zich wel tijdens de juiste periode inschrijven in de school!

Nog dit: leerlingen die van de basisschool (gewoon of buitengewoon onderwijs) naar een secundaire school (gewoon of buitengewoon onderwijs) op dezelfde campus gaan, hebben **geen** voorrang bij de inschrijving. Geen enkele Gentse secundaire school kan dus 'campusvoorrang' geven.

Uw zoon of dochter vindt ongetwijfeld de gepaste school in het uitgebreide en degelijke Gentse aanbod voor secundair onderwijs .

De Gentse schoolteams verwelkomen u met open armen en waarborgen gelijke inschrijvingskansen in de school van uw keuze.

We wensen uw kind alle succes!

*Het Lokaal overlegplatform secundair onderwijs Gent (LOP/SO Gent)*



# Inschrijven in een secundaire school



## Voor u zich inschrijft

Informeer u vooraf goed over de werking, het pedagogisch project, het schoolreglement, ... van de scholen die uw voorkeur wegdragen.

De schoolwebsite, info- en opendeurdagen, folders, mond-tot-mond reclame, ... kunnen u daarbij helpen.

De motivatie en studiemogelijkheden van uw zoon of dochter spelen hierbij ook een belangrijke rol. Het begeleidend CLB kan u hierin uitstekend adviseren.



## Keuze gemaakt

Ga tijdens de juiste inschrijvingsperiode naar de school van uw keuze.

Gentse secundaire scholen hanteren volgende inschrijvingsperiodes voor:

### Het eerste jaar gewoon secundair onderwijs (SO) en in alle jaren van het buitengewoon secundair onderwijs (BuSO):

1. **Vanaf 3/2/14 t.e.m. 28/2/14:** Voorrangperiode 'broers en zussen' en 'kinderen van personeel'.
2. **Vanaf 15/3 of 17/3/14\* t.e.m. 28/3/14:** Voorrangperiode 'indicator/niet-indicatorleerlingen' (enkel in gewoon SO!).

Scholen streven naar een sociale mix van kansarme en kansrijke leerlingen. Scholen met hetzelfde onderwijsaanbod beogen eenzelfde sociale mix. Dit gebeurt door in deze voorrangperiode in te schrijven via  **twee contingenten, nl. een contingent indicator- (IND) en een contingent niet-indicatorleerlingen (NIND)**. De grootte van de contingenten wordt bepaald door de na te streven verhouding tussen indicator en niet-indicatorleerlingen (vb. IND/NIND 40%-60%) en verschilt dus van school tot school.

\* Check de juiste data per school! (p. 7-10)

Een **indicatorleerling** voldoet aan minimum **één van de volgende vier voorwaarden:**

- de leerling of het gezin ontving een schooltoelage tijdens het schooljaar voorafgaand aan dat waarvoor de inschrijving wordt gevraagd;
- de moeder heeft geen diploma secundair onderwijs of een studiegetuigschrift van het tweede leerjaar van de derde graad van het secundair onderwijs;
- het gezin behoort tot de trekkende bevolking (binnenschippers, kermis- en circusartiesten, woonwagenbewoners, ...);
- de leerling wordt tijdelijk of permanent buiten het gezin opgevangen.

Een **niet-indicatorleerling** voldoet aan geen enkel van deze voorwaarden.

**Alle** kandidaat-leerlingen kunnen zich dus aanbieden in deze periode aangezien er voor beide contingenten tegelijkertijd wordt ingeschreven tot het maximum per contingent bereikt wordt.

Daarenboven behouden deze leerlingen voorrang op alle volgende inschrijvingen.

3. **Vanaf ten vroegste 17/03/14\*:** BuSO-scholen kunnen geen voorrang IND/NIND geven en kunnen starten met de reguliere inschrijvingen.
4. **Vanaf 31/03/14:** De reguliere inschrijvingsperiode voor alle leerlingen voor het eerste jaar SO die niet ingeschreven zijn tijdens een voorrangperiode.

**Het 2e jaar van de 1e graad, 2e en 3e graad van het gewoon SO, het deeltijds onderwijs en Syntra (leertijd):**

**Vanaf 22/04/14** beginnen de inschrijvingen voor deze leerlingen.



### Inschrijving

Wanneer u akkoord gaat met het pedagogisch project van de school en met het schoolreglement wordt uw zoon of dochter ingeschreven. De ingeschreven leerlingen worden chronologisch in het inschrijvingsregister genoteerd. De inschrijving van uw zoon of dochter is vanaf dan **definitief!**

Inschrijven kan dus **niet** telefonisch of per fax, brief of mail. Uw zoon of dochter op een wachtlijst plaatsen heeft geen enkele juridische waarde en verleent u geen enkel recht.

\*Check de juiste data per school! (p. 6)



## Weigering

In een beperkt aantal situaties kan de school weigeren om uw zoon of dochter in te schrijven:

- ⇒ wanneer de onderwijszoekende **niet voldoet** aan de toelatings-, overgangs- of instapvoorwaarden
- ⇒ wanneer **de capaciteit** van een klas, richting, school, opleidingsvorm of type (BuSO) bereikt werd (= vol)
- ⇒ wanneer de school in het huidige, het vorige of daaraan voorafgaande schooljaar de leerling via een **tuchtprocedure** definitief uitgesloten heeft
- ⇒ wanneer de leerling in de loop van het schooljaar in een andere school definitief werd **uitgesloten**
- ⇒ wanneer de leerling **een inschrijvingsverslag voor het buitengewoon onderwijs** heeft en extra zorg of therapie nodig heeft die de gewone school niet kan geven.

U ontvangt in alle gevallen een **formulier van een niet-gerealiseerde inschrijving** van de school – onmiddellijk of aangetekend binnen de 4 kalenderdagen.

De laatste twee redenen om een inschrijving te weigeren zijn enkel geldig na melding door de school aan het Lokaal Overlegplatform Secundair Onderwijs Gent (LOP). Het LOP bemiddelt dan automatisch binnen de 10 werkdagen.



# Inschrijvingsperiodes voor het schooljaar 2014-2015

GEGEVENS SCHOOL EN/OF VESTIGINGSPLAATS(-EN)				VOOR HET BUSO	
NAAM SCHOOL	ADRES	GEMEENTE	TELEFOON	VOORRANGS-PERIODE BROERS/ZUSSEN EN KINDEREN VAN PERSO- NEEL	REGULIERE INSCHRIJVINGEN
<b>Buitengewoon secundair onderwijs</b>					
<b>BuSO De Triangel</b>	Molendreef 16c	9920 LOVENDEGEM	09/370 72 15	3/02 – 28/02/14	17/03/14
<b>BuSO St.-Gregorius</b>	Jules Destréelaan 67	9050 GENTBRUGGE	09/210 01 50	3/02 – 28/02/14	17/03/14
<b>BuSO Sint-Jozef</b>	E. De Deynestraat 1	9000 GENT	09/240 13 73	3/02 – 28/02/14	24/03/14
<b>BuSO Wagenschot</b>	Steenweg 2	9810 EKE	09/280 89 60	3/02 – 28/02/14	17/03/14
<b>Campus Impuls</b>	Christiaan Van der Heydenlaan 24B	9041 OOSTAKKER	09/251 23 03	3/02 – 28/02/14	17/03/14
<b>Instituut Bert Carlier</b>	Oudenaardsesteenweg 74	9000 GENT	09/222 86 23	3/02 – 28/02/14	31/03/14
<b>IVIO Binnenhof</b>	Peperstraat 27	9000 GENT	09/223 98 71	3/02 – 28/02/14	17/03/14
<b>Reynaertschool</b>	Voskenslaan 362	9000 GENT	09/220 08 66	3/02 – 28/02/14	17/03/14
<b>SBSO 't Vurstjen</b>	Vurstjen 27	9940 EVERGEM	09/253 13 57	3/02 – 28/02/14	17/03/14
<b>School a/d waterkant</b>	Stropkaai 38	9000 GENT	09/222 15 84	3/02 – 28/02/14	09/05/14



GEGEVENS SCHOOL EN/OF VESTIGINGSPLAATS(-EN)				VOOR HET 1E JAAR SO			VANAF HET 2E JAAR SO
NAAM SCHOOL	ADRES	GEMEENTE	TELEFOON	VOORRANGS-PERIODE BROERS/ZUSSEN EN KINDEREN VAN PERSONEEL	VOORRANGS-PERIODE IND/NIND	REGULIERE INSCHRIJVINGEN	INSCHRIJVINGEN 2E LJ, 2E EN 3E GR, DBSO, LEERTIJD
<b>Gewoon secundair onderwijs</b>							
<b>Atheneum Gentbrugge</b>	Ooievaarsnest 3	9050 GENTBRUGGE	09/210 51 51	3/02 – 28/02/14	17/03 – 28/03/14	31/03/14	22/04/14
<b>Atheneum Wispelberg</b>	Wispelbergstraat 1	9000 GENT	09/268 72 10	3/02 – 28/02/14	15/03 – 28/03/14	31/03/14	22/04/14
<b>BenedictusPoort campus Ledeborg</b>	Hundelgemsesteenweg 93	9050 LEDEBERG	09/231 23 48	3/02 – 28/02/14	17/03 – 28/03/14	31/03/14	22/04/14
<b>BenedictusPoort campus Maria Middelaes</b>	Kortrijksesteenweg 1024	9000 GENT	09/222 37 82	3/02 – 28/02/14	17/03 – 28/03/14	31/03/14	22/04/14
<b>Centrum Leren &amp; Werken Gent</b>	Wittemolenstraat 9	9040 SINT-AMANDS-BERG	09/224 48 93				22/04/14
<b>Centrum Leren &amp; Werken Gent</b>	Wolfputstraat 38	9041 OOSTAKKER	09/251 11 05				22/04/14
<b>Don Boscollege</b>	Grotesteenweg-Noord 113	9052 ZWIJNAARDE	09/221 46 48	3/02 – 28/02/14	15/03 – 28/03/14	31/03/14	22/04/14
<b>Don Bosco SDW, school voor Wetenschap en Techniek</b>	Kortrijksesteenweg 1025	9051 SINT-DENIJS-WESTREM	09/221 31 11	3/02 – 28/02/14	17/03 – 28/03/14	31/03/14	22/04/14
<b>EDUGO campus DE BRUG</b>	Eksaardserijweg 24	9041 OOSTAKKER	09/255 91 13	3/02 – 28/02/14	15/03 – 28/03/14	31/03/14	22/04/14
<b>EDUGO campus DE TOREN</b>	Sint-Jozefstraat 10	9041 OOSTAKKER	09/255 91 14				22/04/14
<b>EDUGO campus GLORIEUX</b>	Sint-Jozefstraat 7	9041 OOSTAKKER	09/255 91 15				22/04/14
<b>Freinetatheneum De Wingerd</b>	Neermeerskaai 1A	9000 GENT	09/234 12 53	3/02 – 28/02/14	15/03/14 *	22/04/14	22/04/14
<b>Hoger Technisch Instituut Sint Antonius</b>	Holstraat 66	9000 GENT	09/325 04 20	3/02 – 28/02/14	17/03 – 28/03/14	31/03/14	22/04/14

\* aanmeldingsprocedure Freinetatheneum De Wingerd



Vervolg Gewoon secundair onderwijs



GEGEVENS SCHOOL EN/OF VESTIGINGSPLAATS(-EN)				VOOR HET 1E JAAR SO			VANAF HET 2E JAAR SO
NAAM SCHOOL	ADRES	GEMEENTE	TELEFOON	VOORRANGS-PERIODE BROERS/ZUSSEN EN KINDEREN VAN PERSONEEL	VOORRANGS-PERIODE IND/NIND	REGULIERE INSCHRIJVINGEN	INSCHRIJVINGEN 2E LJ, 2E EN 3E GR, DBSO, LEERTIJD
<b>Hotelschool Gent</b>	Lange Violettestraat 10-12	9000 GENT	09/269 86 00	3/02 – 28/02/14	17/03 – 28/03/14	31/03/14	22/04/14
<b>IVG-School</b>	Nederkouter 112	9000 GENT	09/265 70 60	3/02 – 28/02/14	17/03 – 28/03/14	31/03/14	22/04/14
<b>IVV Sint-Vincentius</b>	Molenaarsstraat 22	9000 GENT	09/235 82 40				22/04/14
<b>KA Voskenslaan</b>	Voskenslaan 60	9000 GENT	09/240 00 60				22/04/14
<b>Koninklijk Atheneum Mariakerke</b>	Amand Casier de ter Bekenlaan 26	9030 MARIAKERKE	09/216 84 44	3/02 – 28/02/14	17/03 – 28/03/14	31/03/14	22/04/14
<b>Koninklijk Lyceum Gent</b>	Kortrijksesteenweg 12	9000 GENT	09/220 10 70				22/04/14
<b>Koninklijk Lyceum Gent Se-n-se jaren</b>	Barrestraat 6	9000 GENT	09/223 86 24				22/04/14
<b>KTA-GITO Groenkouter</b>	Sint-Baafskouterstraat 129	9040 SINT-AMANDS-BERG	09/228 42 22	3/02 – 28/02/14	17/03 – 28/03/14	31/03/14	22/04/14
<b>KTA MoBi</b>	Coupure Rechts 312	9000 GENT	09/225 33 04	3/02 – 28/02/14	17/03 – 28/03/14	31/03/14	22/04/14
<b>Kunsthumaniora Sint-Lucas</b>	Oude Houtlei 44	9000 GENT	09/224 08 76				22/04/14
<b>Middelbare Steinerschool</b>	Kasteellaan 54	9000 GENT	09/235 28 00	3/02 – 28/02/14	15/03 – 28/03/14	31/03/14	22/04/14
<b>Middenschool campus Lyceum</b>	Kortrijksesteenweg 32	9000 GENT	09/222 16 02	3/02 – 28/02/14	17/03 – 28/03/14	31/03/14	22/04/14
<b>Middenschool campus Lyceum Daltononderwijs</b>	Kortrijksesteenweg 32	9000 GENT	09/222 16 02	3/02 – 28/02/14	17/03 – 28/03/14	31/03/14	22/04/14





GEGEVENS SCHOOL EN/OF VESTIGINGSPLAATS(-EN)				VOOR HET 1E JAAR SO			VANAF HET 2E JAAR SO
NAAM SCHOOL	ADRES	GEMEENTE	TELEFOON	VOORRANGS-PERIODE BROERS/ZUSSEN EN KINDEREN VAN PERSONEEL	VOORRANGS-PERIODE IND/NIND	REGULIERE INSCHRIJVINGEN	INSCHRIJVINGEN 2E LJ, 2E EN 3E GR, DBSO, LEERTIJD
<b>Middenschool Voskenslaan MS3GO!</b>	Voskenslaan 60	9000 GENT	09/240 00 57	3/02 – 28/02/14	15/03 – 28/03/14	31/03/14	22/04/14
<b>Nieuwen Bosch Humaniora</b>	Lange Violettestraat 65	9000 GENT	09/223 96 08	3/02 – 28/02/14	17/03 – 28/03/14	31/03/14	22/04/14
<b>OLVI Gent</b>	Tweebruggenstraat 55	9000 GENT	09/225 46 44	3/02 – 28/02/14	17/03 – 28/03/14	31/03/14	22/04/14
<b>Provinciaal Handels- en Taalinstituut</b>	Henleykaai 83	9000 GENT	09/267 12 10				22/04/14
<b>PIHS</b>	Godshuizenlaan 65-75	9000 GENT	09/267 12 60				22/04/14
<b>PM: handel en haarzorg</b>	Abdisstraat 56	9000 GENT	09/267 12 40	3/02 – 28/02/14	17/03 – 28/03/14	31/03/14	22/04/14
<b>School voor verkoop, informatieverwerking, personenzorg</b>	Bargiekaai 1	9000 GENT	09/225 42 01	3/02 – 28/02/14	17/03 – 28/03/14	31/03/14	22/04/14
<b>School voor verkoop, informatieverwerking, personenzorg</b>	Martelaarslaan 13	9000 GENT	09/269 23 00	3/02 – 28/02/14	17/03 – 28/03/14	31/03/14	22/04/14
<b>School voor verkoop, informatieverwerking, personenzorg</b>	Offerlaan 3	9000 GENT	09/233 45 09	3/02 – 28/02/14	17/03 – 28/03/14	31/03/14	22/04/14
<b>Secundair Kunstinstituut</b>	Ottogracht 4	9000 GENT	09/269 43 50				22/04/14
<b>Sint-Barbaracollege</b>	Savaanstraat 33	9000 GENT	09/235 72 50	3/02 – 28/02/14	15/03 – 28/03/14	31/03/14	22/04/14
<b>Sint-Bavohumaniora</b>	Reep 4	9000 GENT	09/267 96 11	3/02 – 28/02/14	15/03 – 28/03/14	31/03/14	22/04/14
<b>Sint-Janscollege campus Heiveld</b>	Heiveldstraat 117	9040 SINT-AMANDS-BERG	09/228 32 40	3/02 – 28/02/14	15/03 – 28/03/14	31/03/14	22/04/14

Vervolg Gewoon secundair onderwijs



GEGEVENS SCHOOL EN/OF VESTIGINGSPLAATS(-EN)				VOOR HET 1E JAAR SO			VANAF HET 2E JAAR SO
NAAM SCHOOL	ADRES	GEMEENTE	TELEFOON	VOORRANGS-PERIODE BROERS/ZUSSEN EN KINDEREN VAN PERSONEEL	VOORRANGS-PERIODE IND/NIND	REGULIERE INSCHRIJVINGEN	INSCHRIJVINGEN 2E LJ, 2E EN 3E GR, DBSO, LEERTIJD
Sint-Janscollege campus Visitatie	Visitatiestraat 5	9040 SINT-AMANDS-BERG	09/228 34 62				22/04/14
Sint Paulus Campus Patijntjestraat	Patijntjestraat 45	9000 GENT	09/222 38 22	3/02 – 28/02/14	15/03 – 28/03/14	31/03/14	22/04/14
Sint Paulus Campus Loofblommestraat	Loofblommestraat 2	9051 SINT-DENIJS-WESTREM	09/221 38 48	3/02 – 28/02/14	15/03 – 28/03/14	31/03/14	22/04/14
Sint Paulus Campus De Deynestraat	E. De Deynestraat 2	9000 GENT	09/222 11 66	3/02 – 28/02/14	15/03 – 28/03/14	31/03/14	22/04/14
Sint Paulus Campus Marathonstraat	Marathonstraat 35	9000 GENT	09/221 15 33				22/04/14
Sint-Pietersinstituut	Koning Albertlaan 70	9000 GENT	09/222 14 52	3/02 – 28/02/14	15/03 – 28/03/14	31/03/14	22/04/14
Sint-Lievenscollege 1	Zilverenberg 1	9000 GENT	09/225 11 47	3/02 – 28/02/14	15/03 – 28/03/14	31/03/14	22/04/14
Sint-Lievenscollege	Zilverenberg 1	9000 GENT	09/225 11 47	3/02 – 28/02/14	15/03 – 28/03/14	31/03/14	22/04/14
Visitatie Mariakerke Bedrijfseconomisch onderwijs	Zandloperstraat 8	9030 GENT	09/226 76 83	3/02 – 28/02/14	17/03 – 28/03/14	31/03/14	22/04/14
VISO	Industrieweg 230	9030 MARIAKERKE	09/216 36 36	3/02 – 28/02/14	17/03 – 28/03/14	31/03/14	22/04/14
VISO	J.B. Guinardstraat 23	9000 GENT	09/223 04 68	3/02 – 28/02/14	17/03 – 28/03/14	31/03/14	22/04/14
Vrije Handelsschool Sint-Joris	Steendam 27	9000 GENT	09/225 89 07	3/02 – 28/02/14	17/03 – 28/03/14	31/03/14	22/04/14

# Veelgestelde vragen

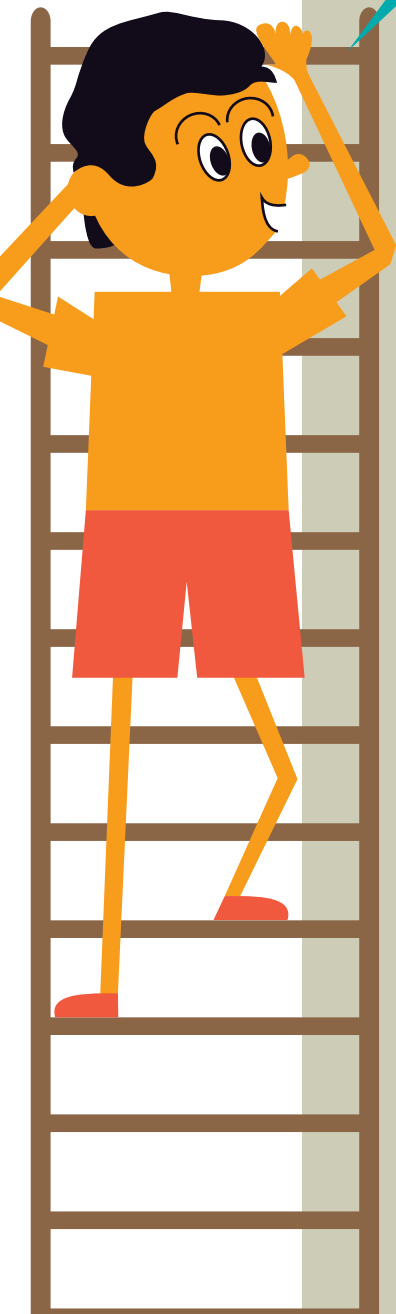

## **Wat meenemen bij een inschrijving?**

De ouder of meerderjarige leerling neemt de SIS-kaart of de identiteitskaart van de leerling mee.

Hebt u geen papieren? U kan toch inschrijven. Elk kind heeft recht op onderwijs!

## **Moet ik een attest of getuigschrift meenemen bij de inschrijving?**

Op het moment van de instap (1 september) moet de leerling voldoen aan de toelatingsvoorwaarden. Meestal volstaat het om te slagen (A-attest, B-attest) in het vorige schooljaar. Wacht echter niet om in te schrijven tot u de uitslag kent want dan loopt u het risico dat uw school, het jaar en richting van uw keuze al vol zitten. Bezorg nadien de documenten zo spoedig mogelijk op school.

Voor een inschrijving in het buitengewoon onderwijs neemt u het attest buitengewoon onderwijs of de inlichtingenfiche die u kreeg van uw CLB mee.

## **Hoe bewijst u dat de leerling voorrang heeft?**

Neem zoveel mogelijk bewijsstukken mee naar school.

Bijvoorbeeld:

- De brief of een rekeninguittreksel waarmee u kan bewijzen dat u een toelage krijgt van de afdeling Schooltoelagen.
- Een kopie van de beslissing van de jeugdrechtbank of van het Comité voor Bijzondere Jeugdzorg, om te bewijzen dat de leerling geplaatst is ...
- Een attest dat u tot één van de trekkende bevolkingsgroepen behoort.

- De diploma's, studiegetuigschriften en/of attesten van de moeder van de leerling.

## **Kan dit wel?**

Werken met voorlopige inschrijvingen, wachtlijsten, ingangsproeven, proefperiodes, inschrijven via mail, brief of telefoon, plaatsen reserveren, inschrijvingen annuleren, inschrijven buiten de inschrijvingsperiodes, ... mag uitdrukkelijk niet!

Kortom, ofwel moet een school uw zoon of dochter inschrijven, ofwel de weigeringsprocedure in gang zetten (formulier van een niet-gerealiseerde inschrijving binnen de 4 kalenderdagen). Kies bij een niet-gerealiseerde inschrijving zo snel mogelijk een andere school!

Geef als ouder nooit verkeerde informatie bij de inschrijving. Dit kan uw inschrijving ongeldig maken.

## **Schoolshoppen**

Het is voor scholen een administratieve belasting telkens er van school gewisseld wordt door een leerling. Informeer u goed vooraf en laat u bijstaan door het CLB om een goede schoolkeuze van bij de start te garanderen. In scholen met een beperkte capaciteit loopt u daarenboven bij een schoolwissel ook nog veel kans op een volle richting of volle school te stuiten.

## **In- en uitschrijven in de vorige school**

Indien u uw keuze wenst te wijzigen, verwittig de scholen dan zo snel mogelijk, en zeker voor het einde van de vakantie. Zo kunnen andere ouders hun zoon of dochter inschrijven.

### Waar kan ik terecht met klachten?

Denkt u dat de school u niet correct behandelde bij de inschrijving? Dan kan u klacht indienen bij de Commissie inzake Leerlingenrechten.

Stuur een brief met de feiten naar:

CLR, Koning Albert II-laan 15, 1210 Brussel.

### Heb ik recht op een schooltoelage?

Kijk op [www.schooltoelagen.be](http://www.schooltoelagen.be) of bel het gratis infonummer 1700.

U kunt een schriftelijke of online aanvraag indienen tot 1 juni 2014 voor

het lopende schooljaar. Uw aanvraag wordt meestal binnen de drie maanden behandeld. Online aanvragen behandelt men sneller!

### Wie kan mij helpen bij het invullen van de schooltoelage?

- In elke school kan men u helpen.
- In het Provinciaal Meldpunt (Groeninghe – Blok A – 2e verdieping, Elf Julistraat 39B, 9000 Gent) op maandag- en woensdagnamiddag van 13.30u tot 16.30u.

## Waar kan ik terecht voor extra informatie?

- **Vraag** meer info bij de school van uw voorkeur.
- **Surf** naar [www.lop.be](http://www.lop.be)  
> LOP Gent > Secundair > Inschrijvingsbeleid.

- **Informeer** u nu ook via **FACEBOOK**.  
Kijk op 'inschrijven in een Gentse secundaire school' en 'liken' maar!

NIEUW!



### ■ Contacteer

LOP/SO Gent - Emiel Bogemans

Telefoon: 0473 938 922

Mail: [emiel.bogemans@ond.vlaanderen.be](mailto:emiel.bogemans@ond.vlaanderen.be)

